Le Château de la Motte

Il y a des lieux où on aimerait… séjourner… se détendre… jouer... se balader… profiter... bien manger... partager… être ensemble !

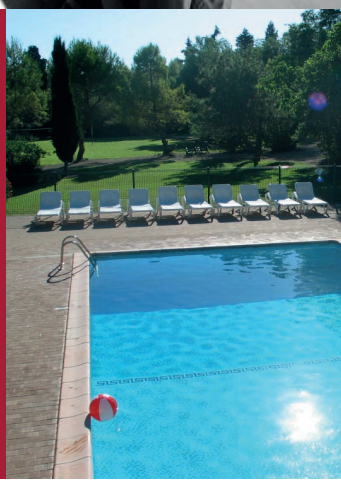

Languedoc - Méditerranée

Un lieu idéal pour l'accueil et l'hébergement de groupes :
les rencontres familiales et amicales

Château de la Motte
RÉSIDENCE DE CHARME

- Une belle salle, la Colline des Possibles, de 96 m², vitrée sur 10m de long offrant une vue panoramique sur le jardin et les oliviers

- Une salle plein de caractère, la Convivialité, de 45 m² s'ouvrant sur le parc du domaine

- Une cuisine professionnelle de 25 m² en face de la salle de la Convivialité

- Un espace extérieur abrité de 80 m²

- Vaste parc avec piscine et jeux (baby-foot, table de tennis, pétanques, volley, basket-ball, etc.)

- Hébergement en chambre partagée ou individuelle (60 vacanciers maximum)

- Possibilité de séjours en pension complète, demi-pension ou cuisine individuelle dans les gîtes

- Potager bio avec légumes variés, herbes aromatiques, verger et poulailler

- Balades sur les terres du domaine (50 ha) et dans la région

- Parking extérieur

upay

Saisir l'âme du lieu…

Le Château de la Motte, ancien domaine viticole datant du XVIe siècle, est niché à la sortie de Marcorignan, petit village typique des Corbières et proche du Canal du Midi (5 km), de Narbonne (10 km) et de la Méditerranée (25 km).

À la noblesse de la demeure s'ajoute un environnement naturel idyllique :
votre regard ne rencontrera que des oliviers, des lauriers roses, des pins, des cyprès et de la vigne à perte de vue.

Les gîtes du Château de la Motte

Capacité d'accueil maximale de 52 personnes

Les 4 chambres de la Colline

Capacité d'accueil maximale de 8 personnes

- Attenantes à la salle de la Colline, quatre chambres dont une suite PMR.
- Quatre salles de douche et trois WC
- Espace de détente avec sauna et spa
- Piscine privative

Tous les gites ont :

- Une cuisine toute équipée (four, plaques de cuisson, frigo avec compartiment congélateur, lave-vaisselle, lave-linge, etc.)
- Télévision et WIFI
- Un jardin privatif contenant salon de jardin, parasol, barbecue, transats et bains de soleil
- Piscine commune

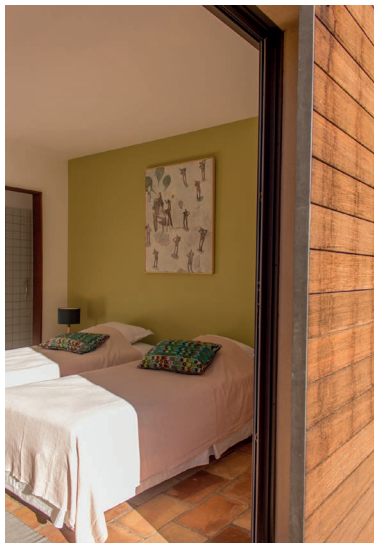

accueil

L'accueil familial et chaleureux est assuré par :

- **Kristina**, gérante et professeure de yoga.
  Élève de Peter Hersnack, elle se fera une joie de vous enseigner le yoga. Thérapeute praticienne en nutrition et soins ayurvédiques, Kristina propose également des consultations et des massages.

- **Gaëtan**, artiste peintre.
  Pendant votre séjour au Domaine de la Motte, vous pourrez découvrir son travail à l'accueil.
  « Je peins la foule. Mais pas seulement. Je peins l'individu. Mais pas seulement. Un individu dans la foule. Une foule dans l'individu. »

- **Nadège,**
  assiste Kristina pour vous aider à construire un séjour agréable. Sur place, vous la trouverez à l'accueil pour tous renseignements liés au séjour de votre groupe.

Tous à vos côtés pour un séjour agréable !

L'Aude, terre de contrastes…

Pour toute question, n'hésitez pas à nous contacter :

04 68 93 60 05
06 09 72 20 30

info@chateaulamotte.fr

www.chateaulamotte.fr

chateaulamotte

chateaudelamotte_gites

Château de la Motte
RÉSIDENCE DE CHARME